

# Área de influencia escolar Granada

Granada\_S\_04  
18087\_23\_Granada\_CGTA-0\_CENTRO\_S\_04 (Secundaria)

- (1) 18002784 - C.D.P. Santo Tomás de Villanueva
- (2) 18002875 - C.D.P. La Inmaculada
- (3) 18002930 - C.D.P. La Presentación de Nuestra Señora
- (4) 18002966 - C.D.P. La Asunción
- (5) 18002991 - C.D.P. Nuestra Señora de las Mercedes
- (6) 18003028 - C.D.P. Regina Mundi
- (7) 18003065 - C.D.P. Sagrada Familia
- (8) 18003508 - C.D.P. Santa María
- (9) 18004094 - C.D.P. Virgen de Gracia
- (10) 18004252 - C.D.P. San Isidoro
- (11) 18004264 - I.E.S. Padre Suárez
- (12) 18004276 - I.E.S. Ángel Ganivet
- (13) 18004291 - I.E.S. Padre Manjón
- (14) 18009146 - C.D.P. Santiago Ramón y Cajal
- (15) 18010446 - I.E.S. Generalife
- (16) 18700013 - I.E.S. Fray Luis de Granada

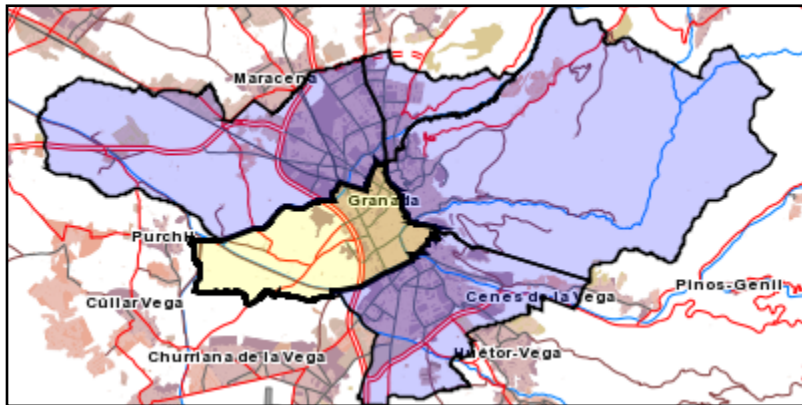

### Leyenda

- Centros públicos
- Centros concertados

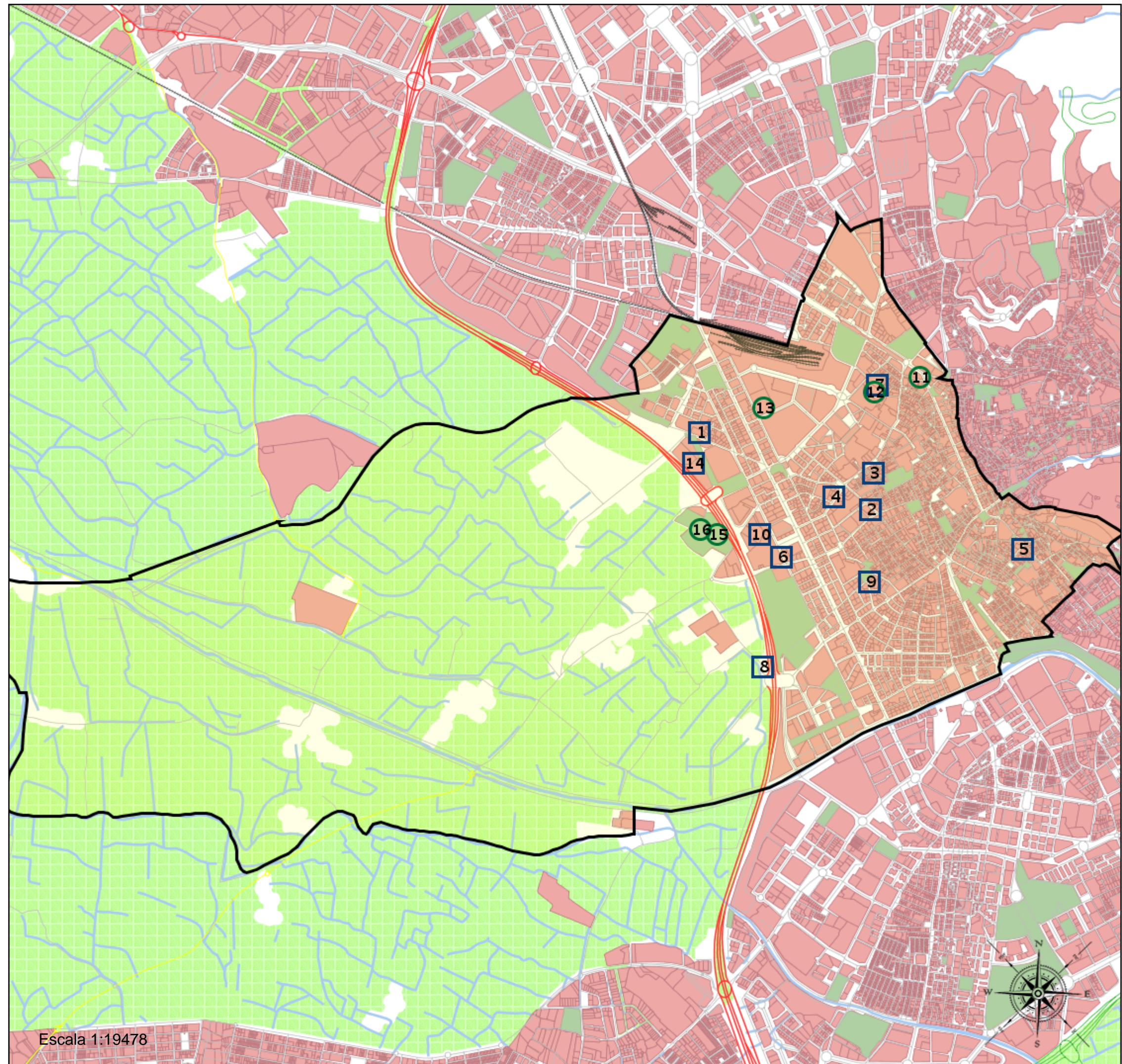

Escala 1:19478



# Área de influencia escolar Granada

- Granada\_S\_04  
18087\_23\_Granada\_CGTA-0\_CENTRO\_S\_04 (Secundaria)
- (1) 18002784 - C.D.P. Santo Tomás de Villanueva
  - (2) 18002875 - C.D.P. La Inmaculada
  - (3) 18002930 - C.D.P. La Presentación de Nuestra Señora
  - (4) 18002966 - C.D.P. La Asunción
  - (5) 18002991 - C.D.P. Nuestra Señora de las Mercedes
  - (6) 18003028 - C.D.P. Regina Mundi
  - (7) 18003065 - C.D.P. Sagrada Familia
  - (8) 18003508 - C.D.P. Santa María
  - (9) 18004094 - C.D.P. Virgen de Gracia
  - (10) 18004252 - C.D.P. San Isidoro
  - (11) 18004264 - I.E.S. Padre Suárez
  - (12) 18004276 - I.E.S. Ángel Ganivet
  - (13) 18004291 - I.E.S. Padre Manjón
  - (14) 18009146 - C.D.P. Santiago Ramón y Cajal
  - (15) 18010446 - I.E.S. Generalife
  - (16) 18700013 - I.E.S. Fray Luis de Granada

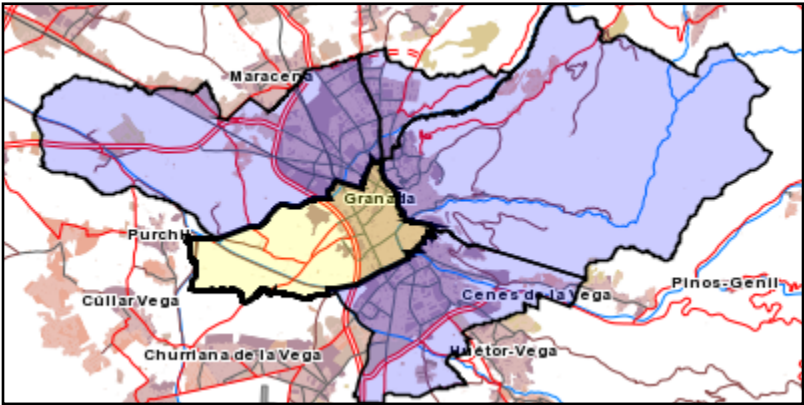

**Leyenda**

- Centros públicos
- Centros concertados

